けんこう
建工の家

施主様のご厚意により

完成見学会

「住空間×収納×ガレージ」～Colorful 彩色健美～ 夢のカタチができました。

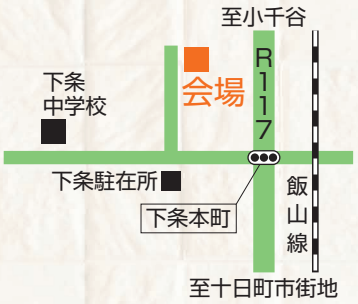

10/31日
AM10:00～
PM5:00

会場／十日町市下条本町
けんこうの家
※靴下を履いてお越しください。

今回のお客様は、ご夫婦と小学校の子どもさんがいる住まいです。
LDK、収納の空間、ガレージ、子ども部屋の配置検討にお客様と共に取り組み、
コンパクトながら住みごこちの良い住まいをご要望され、
課題に一緒に取り組みました。
色鮮やかで「けんこう」な住まいのカタチ、是非ご体感ください。

ダークブラウンをベースにブラックとレッドでアクセント。Stylishな佇まいです。

2FにLDKを配置。キッチンスペース、物干しスペースと共有することで、コンパクトながら開放的な空間です。

colorfulなクロス。各部屋に収納も拘りが詰まっています。

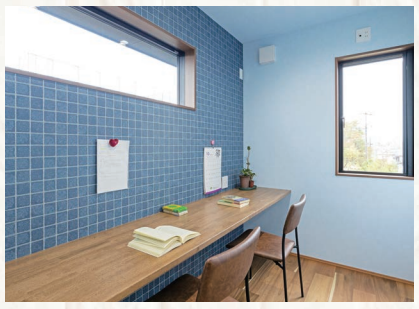
壁はマグネットシートで書類も整理整頓、家族並んでSTUDY。

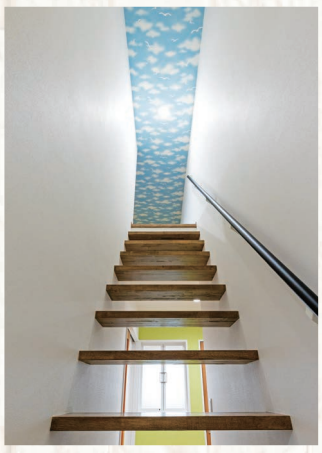
スケルトン鉄骨階段。視界の広がりと通風、採光を考慮しています。

新しい生活様式、玄関に洗面台。ファミリー玄関と合わせて収納量抜群の空間です。

私共は地域の工務店です。
大手のメーカーさんと違い派手なことはできません。かっこよさもありません。
ただ住まいの創り手として、お客様と共に夢を創造したいのです。住まいの設計、基礎工事から大工工事、会社のスタッフが真心こめて創りました。是非ご覧ください。

お知らせ
ご予約不要
当日は弊社の設計スタッフ、大工スタッフも常駐いたします。
各種リフォーム相談承ります。

増改築・リフォーム
住まいの増改築、リフォームの相談を承っております。雪の季節の前に、是非ご相談ください。

住まい、土地のご相談
中古住宅、土地の相談、空き家の相談なども承っております。

インスペクション
住まいのインスペクション（住まいのけんこう診断）を行っております。

当社は、チーム・マイナス6%に参加しています。
みんなで止めよう温暖化
チーム・マイナス6%

一級建築士事務所 ・ 総合建設業
宅地建物取引業

～住まいもけんこうに～ お客様とともに住まいを創ります
山田建工株式会社

〒949-8603 新潟県十日町市下条2丁目153-5 TEL(025)756-2752 FAX(025)756-2735
ホームページ http://yamada-kenkou.com/ E-mail tsyamada@titan.ocn.ne.jp

山田建工は国が認定する
ZEH（ゼッチ）ビルダーです。

※ご来場の際にはマスク着用など、ご配慮をお願いいたします。 ※手指消毒用アルコールを設置いたしますので、ご協力をお願いいたします。 ※当日、スタッフはマスク着用でご対応させていただきます。
※密集を避けるため、多数のご来場が予想される場合には、ご入場を調整する場合がございます。